

Tamaño de Trazado A1 (ISO) Métrico 841x594 mm

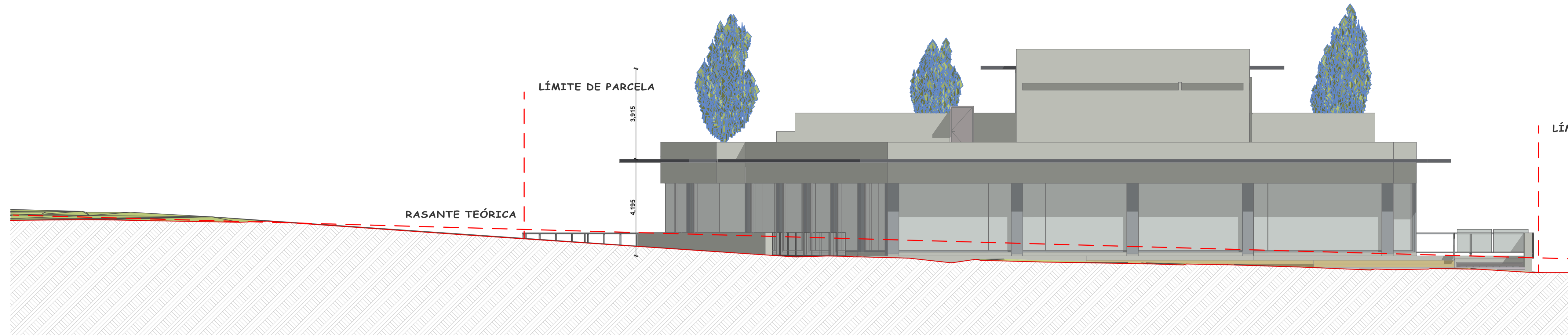

A-1 Alzado Principal noroeste

1:100

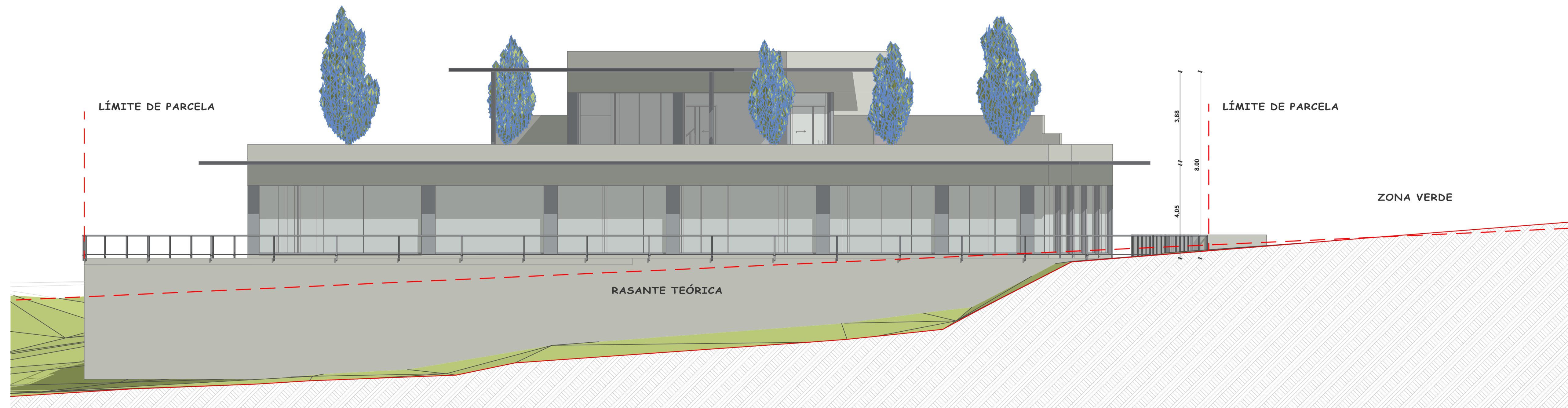

A-2 Alzado Sur este

1:100

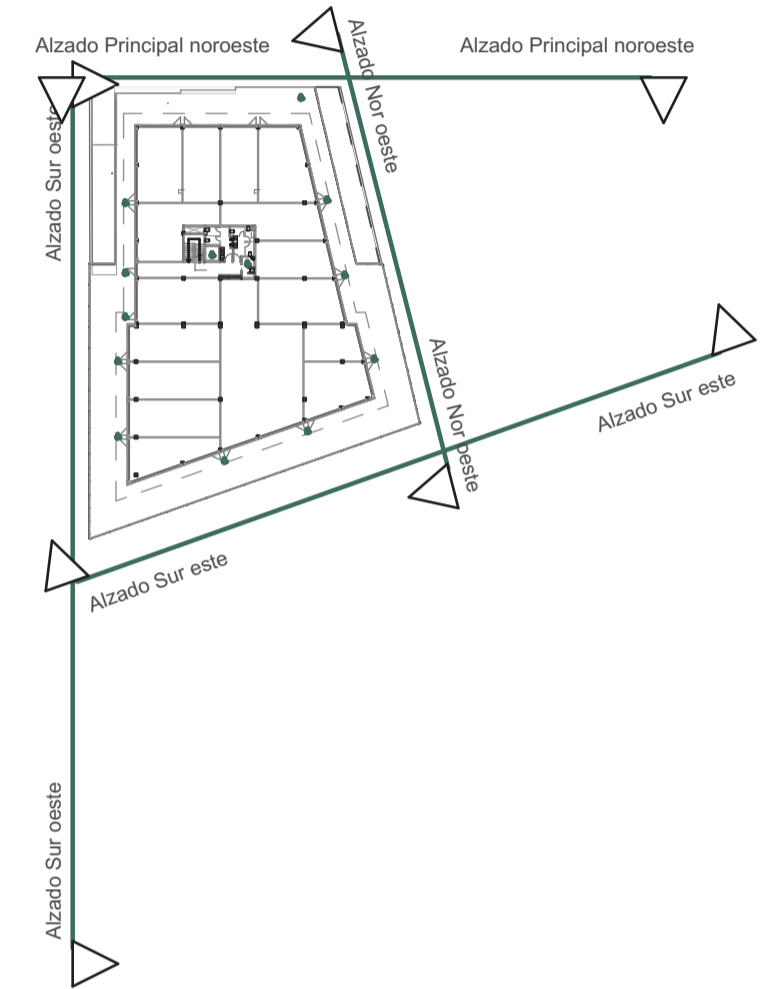

**PROYECTO BASICO
DE EDIFICIO COMERCIAL Y GARAJE SITO
EN LA PARCELA TC-1 DEL AMBITO AH31
"CORTIJO SUR". BOADILLA DEL MONTE
.- MADRID.-**

ESCALA:
1:100,
1:1000

FECHA
: 24/03/2021

**ALZADOS
SURESTE/NORESTE**

NUMERO

A.01



AZATA PATRIMONIO S.L.

PROPIEDAD:
JOSE DOMINGO RODRIGUEZ LOSADA

ARQUITECTO:

COLEGIADO 3.867 LUIS.J CABELLO NAVARRO

EL PRESENTE DOCUMENTO ES COPIA DE SU ORIGINAL DEL QUE ES AUTOR EL ARQUITECTO FIRMANTE. SU UTILIZACION TOTAL O PARCIAL, ASI COMO CUALQUIER REPRODUCCION O CESION A TERCEROS, REQUIEREN LA PREVIA AUTORIZACION EXPRESA DE SU AUTOR QUEDANDO EN TODO CASO PROHIBIDA CUALQUIER MODIFICACION UNILATERAL DEL MISMO. LAS DIMENSIONES QUE APARECEN EN LOS PLANOS SERAN SUCEPTIBLES DE CAMBIOS SEGUN LAS NECESIDADES TECNICAS DEL PROYECTO.

ARCHICAD
0317-LOCALES C. CORTIJO SUR